



気をつけたい 子どもの感染症

—皮膚病変が特徴的な病気について—

子どもの皮膚は薄くて、バリア機能が十分に発達していません。そのため微生物(細菌、ウイルス、カビなど)が侵入しやすく、皮膚の感染症をおこしやすくなっています。肌の露出が多い夏には、子どもどうしの接触で感染を繰り返すので注意が必要です。また、獲得抗体が少ないため、いろいろな発疹を伴う病気にかかります。治りにくい皮膚病があれば、皮膚科専門医を受診して下さい。

細菌類

かんせん のう よう
汗腺膿瘍(あせものより)



のう かん しん
伝染性膿瘍疹(とびひ)



とびひの重症型

とん ぞん かんせん じょう
溶連菌感染症



まい こ ぷ ら ず ま かんせん じょう
マイコプラズマ感染症



いちご 状 舌

寄生虫

まぶ ち ぶ びょう
蟻虫症

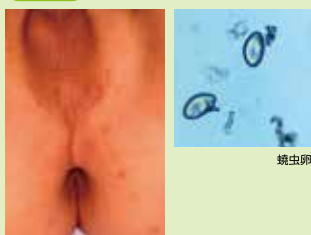

蟻虫卵

かみ じ ら み
頭じらみ

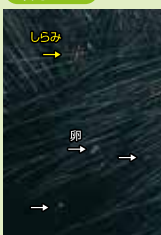

髪の毛についている卵と成虫

か い ぜん
疥癬



疥癬虫



成虫

さなぎ

卵

あ し か
麻疹(はしか)



かぜ
風疹



じゃ の ティ 症 候 群
ジャノッティ症候群



こ ぷ り っ かん
コプリック斑

たん じ ゃ ん
単純ヘルペス

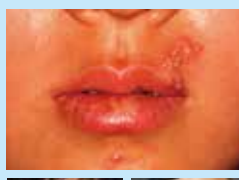

でん せ ん せ ん じょう
伝染性紅斑(リンゴ病)



とん ぜ ん せ ん じょう
突発性発疹



じゅう じょう
重症型



じゅう じょう
水痘



じょう じょう
帯状疱疹

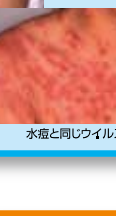

水痘と同じウイルスです

ゆう ぜい
疣贅(いぼ)



てん じょう けい せ ん じょう
手足口病



でん せ ん せ ん じょう
伝染性軟属腫(水いぼ)



カビ

かん じ だ 症
カンジダ症



はく せん
体部白癬(たむし)

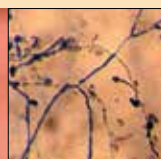

カビの顕微鏡写真

登園基準のある皮膚感染症	登園禁止期間	登園基準のある皮膚感染症	登園禁止期間
麻疹(はしか)	解熱後3日	伝染性紅斑(リンゴ病)	元気がよければ登園可
水痘(水ぼうそう)	すべてかさぶたになるまで	伝染性軟属腫(水いぼ)	登園可、プール可
風疹(三日はしか)	発疹が消失するまで	伝染性膿瘍疹(とびひ)	登園可、プールは控える
溶連菌感染症	抗生剤を服用して解熱後	頭じらみ	登園可、プール可
手足口病	元気がよければ登園可		

いい ひふ
11月12日は皮膚の日です